

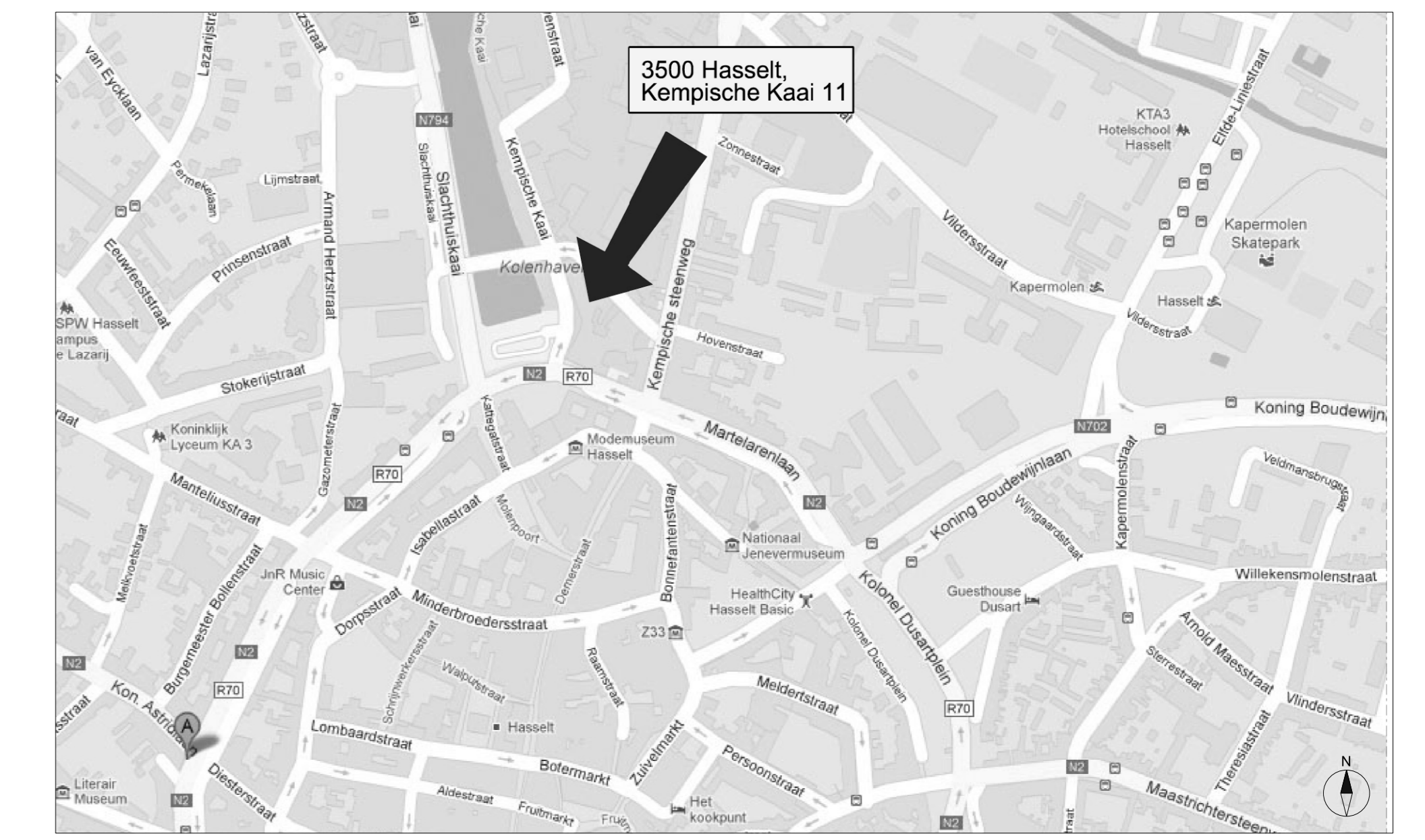

NIEUWE TOESTAND
WEST GEVEL



1:25000

LIGGINGSPLAN

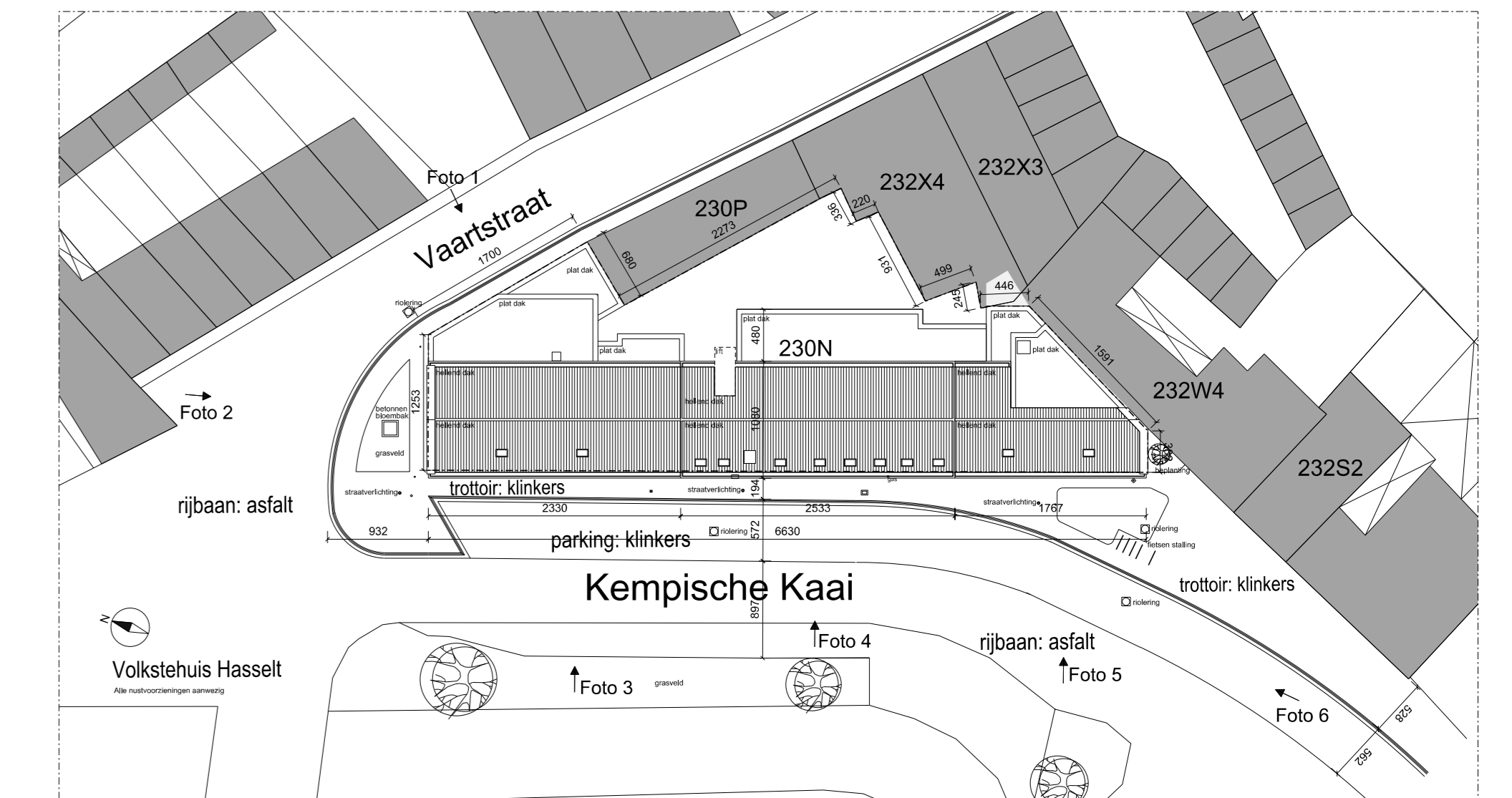

1:500

INPLANTINGSPLAN

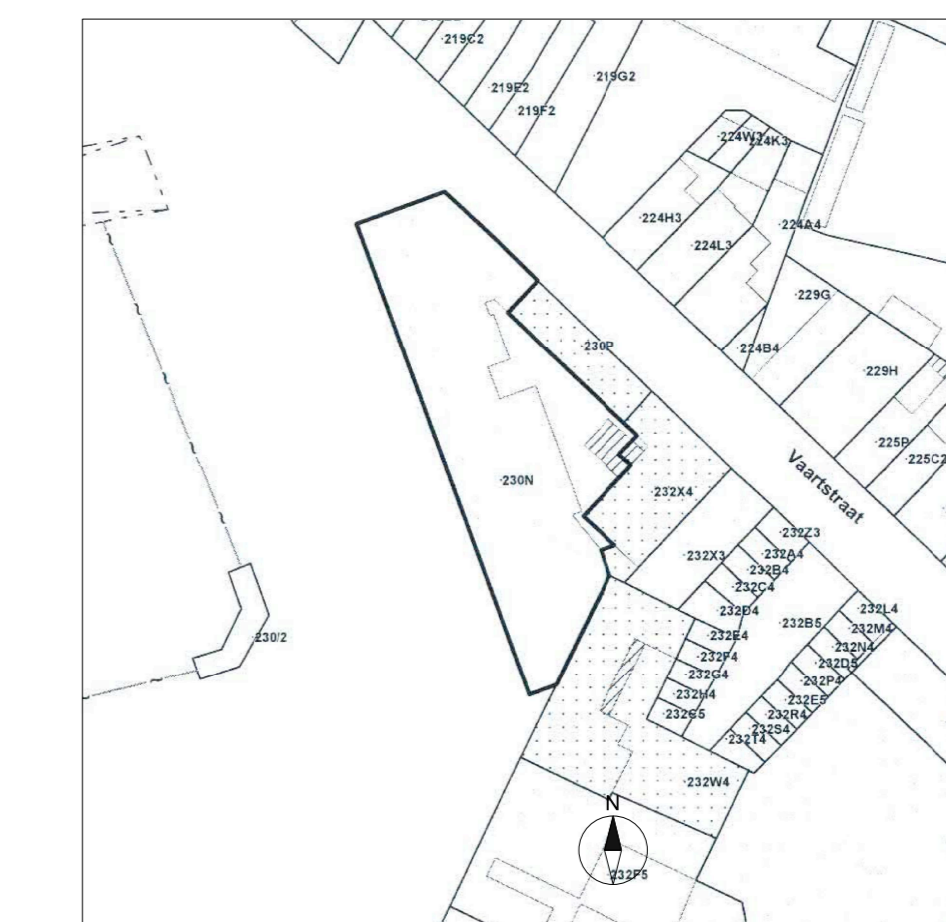

1:1000

OMGEVINGSPLAN

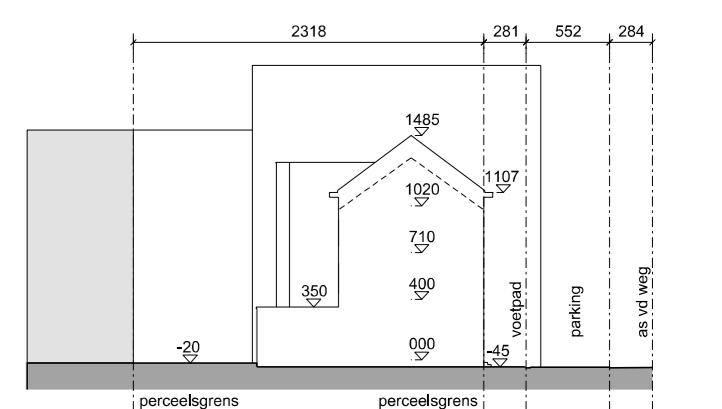

1:500
BESTAAND PROFIEL TE BEHOUDEN
TERREINPROFIEL



NIEUWE TOESTAND
NOORD-OOST GEVEL



NIEUWE TOESTAND
NOORD-WEST GEVEL

legende	
	bestaande structuur
	nieuw
	renoveren
	afbreken
	materialen

materialen overzicht	
1.	a) gevelmetselwerk (rood) b) gevelmetselwerk (wit geschikerd) c) gevelmetselwerk (rood geschikerd)
2.	schrijnwerk uit pvc (wit)
3.	nieuw schrijnwerk uit pvc (wit)
4.	blauwe hardsteen
5.	blauwe hardsteen (wit geschikerd)
6.	dakbedekking uit keramische rode dakpan
7.	dakrand hout (wit geschikerd)
8.	regenpijp pvc
9.	dakvenster hout
10.	nieuwe dakvenster hout
11.	glazen terrasafscherming
12.	betonnen onderstroom
13.	smidswerk (zwart)
14.	uitbreidbaar zonnescherm (wit)
15.	geverfde plint (grijs-blauw)
16.	houten terrasopbouw

ALGEMENE OPMERKINGEN
 ALLE WERKEN EN PLANNINGEN TE CONTROLEREN.
 BEHOUDENDE EN NIEUWE WERKEN, HEBBEN DE HOORING OP EENDELIJK WERKEN.
 BIJ ELK CONTACT BRONNEN EN BIJ ELK CONTACT SCHRIBBEN MET FEILDE.

Regenwater: Horizontale dakoppervlakte: niet als bestaand
 Verharde grondoppervlakte: niet als bestaand

G
 F
 E
 D
 C
 B
 INDEX A

BOUWHEREN CARITATIEVE VOLKSWERKEN VZW
 Kempische Kaai 11
 Hasselt 3600

PROJECT VOLKSTEHUIS

LIGGING Kempische Kaai 11
 Hasselt 3600
 7400, Sectie 03, 2006

ARCHITECTUURBUREAU LENS⁺ASS architecten bv bvba
 PROJECTARCHITECTEN BART LENS
 BUREAU & POSTADRES: dl., willemsstraat 19 - 3500 Hasselt
 BUREAU & CONTACTINFORM: schiedendreefstraat 24 - 1000 Brussel

WEST GEVEL getekend: ossijer 11/06
NOORD-OOST GEVEL getekend: schaal 1/100
NOORD-WEST GEVEL getekend: schaal 1/100
LIGGINGSPLAN getekend: schaal 1/100
INPLANTINGSPLAN getekend: schaal 1/100
OMGEVINGSPLAN getekend: schaal 1/100
TERREINPROFIEL getekend: schaal 1/100

NIEUWE TOESTAND BOUWAANVRAAG
 88